

## Leistungen

- ✓ Benutzung der Sportanlagen und Hallen zu den festgelegten Zeiten
- ✓ Betreuung durch Übungsleiter
- ✓ Benutzung der verfügbaren Sportgeräte und Einrichtungen aller Art
- ✓ Übernahme der Beiträge für die Unfallversicherung und den Bad. Sportbund
- ✓ Erstattung der Startgelder für Wettkämpfe, Sportfreizeiten & Trainingslager

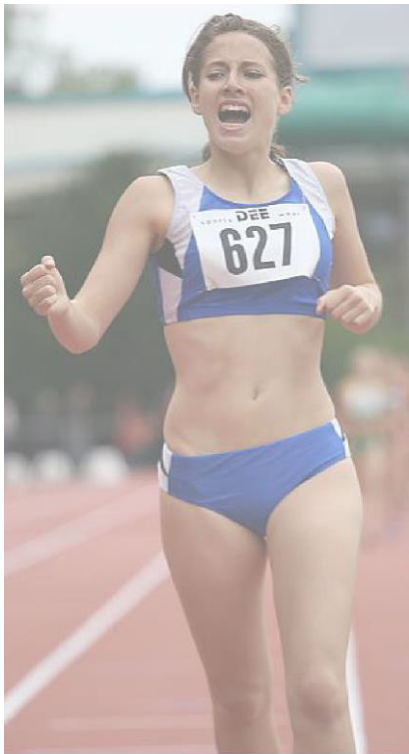

LC 80 Pforzheim e.V.  
Wurmberger Str. 73 • 75175 Pforzheim

## Der LC 80 Pforzheim

Mit über 200 Mitglieder ist der Leichtathletikclub 80 e.V. der größte Leichtathletikverein in Pforzheim, der als reiner Ein Sparten Verein seiner Art das komplette Disziplinangebot der Leichtathletik vom frühen Kindes- bis ins hohe Seniorenalter abdeckt. Zahlreiche Erfolge von badischer bis zur deutschen Leichtathletikspitze sind in der noch jungen Vereinsgeschichte das Zeichen einer kontinuierlichen und zeitgleich zielgerichteten Entwicklung. Letztes Beispiel in dieser Kette ist der Kugelstoß-EM-Teilnehmer Marco Schmidt, der vor seinem Wechsel 2007 lange Jahre durch den LC 80 aufgebaut, trainiert und gefördert wurde.

Neben dem Vereinstraining an zwei Abenden pro Woche finden im Buckenberg-Stadion jährlich bis zu zwei vereinseigene Wettkämpfe statt, die weit über Süddeutschland hinaus ein sehr hohes Ansehen genießen und zahlreiche Spitzenathleten nach Pforzheim locken. 2009 hatte das 28. Dreitäler-Meeting des LC 80 über 400 Teilnehmer die in über 900 Disziplinen gestartet sind.

## Jahresbeiträge

### Aktive

60 Euro pro Kalenderjahr

### Kinder, Jugendliche, Studenten u. Auszubildende

45 Euro pro Kalenderjahr

### Familienbeitrag

90 Euro pro Kalenderjahr

### Aufnahmegebühr

10 Euro pro Mitglied

LEICHTATHLETIKCLUB 80  
PFORZHEIM E.V.



INFO

Sportangebot

Übungsleiter

Vorstand

Leistungen

Jahresbeiträge

# Sportangebot

## Winterhalbjahr (1. Oktober bis 31. März)

Was?	WOCHENTAG?							WER?
Sportangebot	Mo	Di	Mi	Do	Fr	Sa	Uhrzeit	Zielgruppe
Spielerisches Bewegen	H1						17-18h	Kinder 4 - 7 Jahre
Schülerleichtathletik I	H1						18-19:30h	Kinder 8 - 10 Jahre
Schülerleichtathletik II *	H1			H2			18-20h	Kinder11-14 Jahre/Aktive
Leistungsorientierte Leichtathletik *	H1			H2			18-20h	Ab 16 J.
Gymnastik								Frauen
Freizeit- und Seniorensport sowie Sportabzeichen	H1						17-18h	Alle Altersklassen
Lauftreff für Anfänger und Fortgeschrittene (,LC 80 Goldstadtlaufteam‘)		EA	S1	EA		P1	Di/Do: 18:00h, Sa: 15:00h	Alle Altersklassen (bitte vorab Kontaktaufnahme)

## Sommerhalbjahr (1. April bis 30. September)

Was?	WOCHENTAG?							WER?
Sportangebot	Mo	Di	Mi	Do	Fr	Sa	Uhrzeit	Zielgruppe
Spielerisches Bewegen	S1						17-18h	Kinder 4 - 7 Jahre
Schülerleichtathletik I	S1						18-19:30h	Kinder 8 - 10 Jahre
Schülerleichtathletik II *	S1			S1		P1	18-20h	Kinder11-14 Jahre/Aktive
Leistungsorientierte Leichtathletik *	S1			S1			18-20h	Ab 16 J.
Freizeit- und Seniorensport sowie Sportabzeichen	S1						18-19h	Alle Altersklassen
Lauftreff für Anfänger und Fortgeschrittene		P1	S1	P1		P1	Di/Do: 18:00 Uhr, Sa: 15:00 Uhr	Alle Altersklassen (bitte vorab Kontaktaufnahme)

\* Für die leistungsorientierten Gruppen finden nach Absprache in Summe 3-6 Trainingseinheiten pro Woche statt (u.a. Sportplatz, Halle, Kraft, Wald).

H1 = Konrad-Adenauer-Halle, Kaulbachstr. 30  
 H2 = Pestalozzi-Turnhalle an Wurmberger Str.  
 P1 = zwischen Parkplatz P1 und P2 beim Wildpark, Tiefenbronner Str.; ggf. bitte vorab Telefonat mit Hr. Aab (Lauftreff)  
 EA = Enzaengelände Ende / Sportplatz  
 S1 = Buckenberg-Stadion, Wurmberger Str. 73

**Stadionadresse LC 80 Pforzheim:**  
 Buckenberg-Stadion  
 Wurmberger Str. 73, 75175 Pforzheim  
 Email: [info@lc80pforzheim.de](mailto:info@lc80pforzheim.de)

# Übungsleiter

## Spielerisches Bewegen, Schülerleichtathletik 1 und 2 Sportabzeichen

Karin Schuster Tel: 07233 - 9437910  
 Bussardweg 6 Mobil: 0171 1716222  
 75223 Niefern-Öschelbronn [karin@schunet.de](mailto:karin@schunet.de)

## Spielerisches Bewegen, Schülerleichtathletik 1 und 2, Sportabzeichen

Wendi Buss Mobil: 0176 81220286  
 wendibuss@yahoo.de

## Schülerleichtathletik 1 und 2

Dominik Wacker Mobil: 0176 28508335  
 Kirchweg 85  
 75217 Birkenfeld [dominik.wacker@gmx.de](mailto:dominik.wacker@gmx.de)

## Schülerleichtathletik 1 und 2

Juergen Breuer [trainer@lc80pforzheim.de](mailto:trainer@lc80pforzheim.de)

## Leistungsorientierte Leichtathletik

Karin Schuster s.o.

Wendi Buss s.o.

## Lauftreff ,LC 80 Goldstadtlaufteam‘

Wolfgang Aab Tel. 07231 - 62808  
 Pillauer Str. 15  
 75181 Pforzheim [wolfgangaab@web.de](mailto:wolfgangaab@web.de)



# Vorstand

## Vorstand

Karin Schuster Mobil: 01711716222  
 Bussardweg 6 [karin@schunet.de](mailto:karin@schunet.de)  
 75223 Niefern-Öschelbronn

Wendi Buss Mobil: 0176 81220286  
 Quitzowstr. 143  
 10559 Berlin [wendibuss@yahoo.de](mailto:wendibuss@yahoo.de)

## Ehrenvorstand

Rolf Stahl [rstahl@ermano.de](mailto:rstahl@ermano.de)  
 Bismarkstr,56  
 75175 Pforzheim

## Schatzmeister

Ulrike Heim Tel. 07233 - 9449150  
 Herrenwingert 16  
 75223 Niefern-Öschelbronn [schatzmeister@lc80pforzheim.de](mailto:schatzmeister@lc80pforzheim.de)

## Pressewartin

Elisa Seimetz Tel. 07231 - 64257  
 Herschelstr. 13  
 75175 Pforzheim [elisa.seimetz@googlemail.com](mailto:elisa.seimetz@googlemail.com)

## Platz- & Gerätewart

Vakant

## Jugendvorstand

Dominik Wacker [jugend@lc80pforzheim.de](mailto:jugend@lc80pforzheim.de)

## Kassenprüfer

Udo Seimetz  
 Herschelstr. 13  
 75175 Pforzheim [vitis.wein@web.de](mailto:vitis.wein@web.de)

## Kassenprüfer

Dr. Wolfgang Elsässer [elsaesser@physik.tu-darmstadt.de](mailto:elsaesser@physik.tu-darmstadt.de)  
 Östl. Karl-Friedr.-Str. 103  
 75175 Pforzheim